

PERMIS DE CONSTRUIRE

SIGNATURE:

msa

matthias schweissheim architecture
23 rue Hoche 93500 Pantin
tél. +33 6 47 86 79 14 // email. msa@msarchi.net
siret. 424 643 613 00030 // croif n° S18674

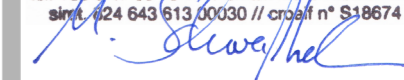

PARC PHOTOVOLTAÏQUE DU BOIS DE PARSAC

COMMUNES DE PARSAC-RIMONDEIX ET
DE GOUZON
DEPARTEMENT DE LA CREUSE

MAITRE D'OUVRAGE :



EREA INGENIERIE

10, place de la République
37190 Azay-le-Rideau
S.A.R.L. au capital de 50 000 €
SIRET 514 673 896 00031 - 514 673 896 RCS Tours

LEGENDE:

PHOTOMONTAGE 1 :
Vue depuis la voie communale n°1, au
sud de la zone projet..

PHOTOMONTAGE 1

PC6

PAGE 36 / 47



Localisation de la prise de vue



PHOTOMONTAGE 1 - Phase exploitation



PHOTOMONTAGE 1 - Situation existante



PHOTOMONTAGE 2 - Situation existante

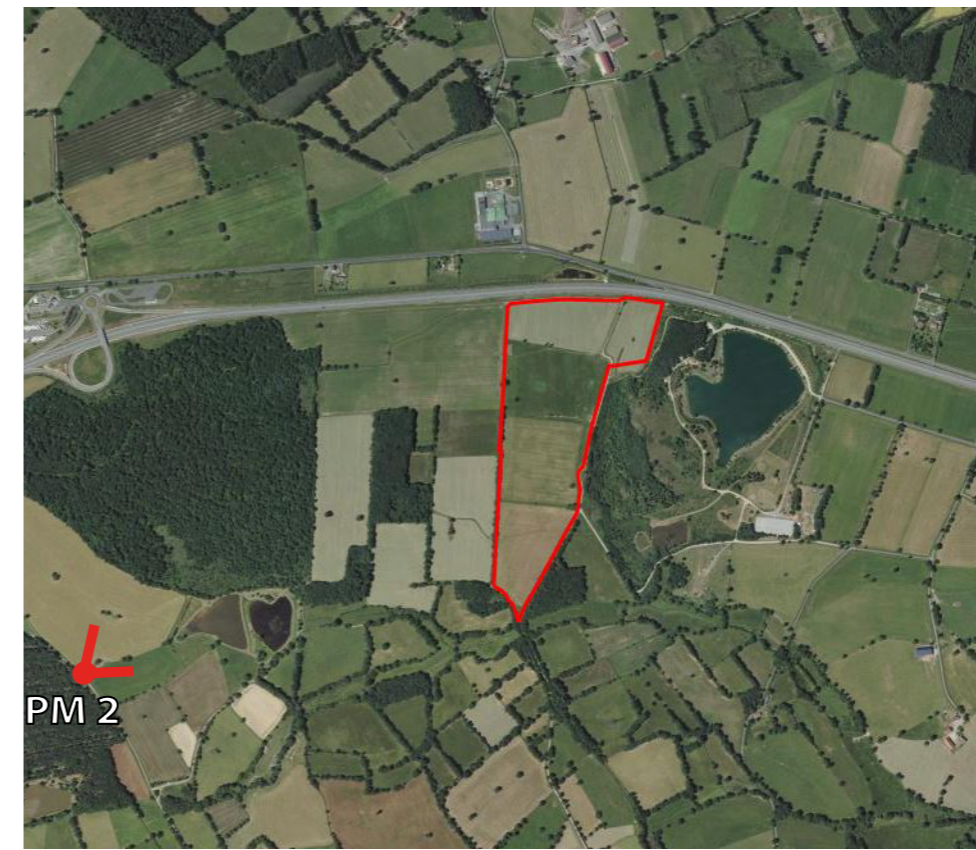

Localisation de la prise de vue



PHOTOMONTAGE 2 - Phase exploitation

PERMIS DE CONSTRUIRE

SIGNATURE:

msa
 matthias schweissheim architecture
 23 rue Hoche 93500 Pantin
 tél. +33 6 47 86 79 14 // email. msa@msarchi.net
 sirt. 424 643 613 00030 // croif n° S18674

**PARC PHOTOVOLTAÏQUE
 DU BOIS DE PARSAC**

COMMUNES DE PARSAC-RIMONDEIX ET
 DE GOUZON
 DEPARTEMENT DE LA CREUSE

MAITRE D'OUVRAGE :

erea
 INGENIERIE
 EREA INGENIERIE
 10, place de la République
 37190 Azay-le-Rideau
 S.A.R.L. au capital de 50 000 €
 SIRET 514 673 896 00031 - 514 673 896 RCS Tours

LEGENDE:

PHOTOMONTAGE 2 :
 Vue lointaine depuis le Bois de
 Gouzognat au sud-ouest de la zone
 projet.

PHOTOMONTAGE 2

PC6